

รายงานการประชุมบุคลากรสาธารณสุขสังกัดสำนักงานสาธารณสุขอำเภอพิบูลมังสาหาร
(ครั้งที่ 3/2569 ประจำเดือน ธันวาคม 2568)

วันที่ 3 ธันวาคม 2568 เวลา 08.30 – 12.00 น.

ณ ห้องประชุมพระครูปทุมเขตวิมล สำนักงานสาธารณสุขอำเภอพิบูลมังสาหาร

ผู้มาประชุม

- | | | |
|---------------------------------|--|---------------------|
| 1. นายวานิช สายเย็น | สาธารณสุขอำเภอพิบูลมังสาหาร (ประธาน) | สนง.สสอ.พิบูลฯ |
| 2. นายจักรพันธ์ บุญส่ง | ผู้ช่วยสาธารณสุขอำเภอพิบูลมังสาหาร | สนง.สสอ.พิบูลฯ |
| 3. นางสุบรรณณ์ พิมพ์บุตร | ผอ.รพ.สต.อ่างศิลา | รพ.สต.อ่างศิลา |
| 4. นายเสถียร พรหมรัตน์ | ผอ.รพ.สต.ท่าช้าง | รพ.สต.ท่าช้าง |
| 5. นายกฤษฎา เจริญริน | ผอ.รพ.สต.กุดชมภู | รพ.สต.กุดชมภู |
| 6. นางจิรณัฐ สิงห์คำ | ผอ.รพ.สต.นาขุม | รพ.สต.นาขุม |
| 7. นายสมศักดิ์ สหพงษ์ | ผอ.รพ.สต.บ้านแหม | รพ.สต.ดอนจิก |
| 8. นายไพรัช ลาตุลี | ผอ.รพ.สต.ชาดฮี | รพ.สต.ชาดฮี |
| 9. นางสาววรรณฤดี สวนเจริญ | ผอ.รพ.สต.หนองบัวฮี | รพ.สต.หนองบัวฮี |
| 10. นายภิศศักดิ์ พรรณาภพ | ผอ.รพ.สต.โนนกาหลง | รพ.สต.โนนกาหลง |
| 11. นางรุ่งฤดี ศรีอุบล | รักษาการ ผอ.รพ.สต.ระเว | รพ.สต.ระเว |
| 12. นางชนิดา พุ่มจันทร์ | ผอ.รพ.สต.หนองไฮ | รพ.สต.หนองไฮ |
| 13.นางอนงค์ สมชัย | นักวิชาการสาธารณสุขชำนาญการ | รพ.สต.บ้านหนองโพธิ์ |
| 14.นางนพวรรณ จำรูญพงษ์ | หัวหน้ากลุ่มงานบริการปฐมภูมิและองค์กรรวม | รพ.พิบูลมังสาหาร |
| 15. นางสาวสุมาพร เจนจบ | นักวิชาการสาธารณสุขชำนาญการ | รพ.สต.โนนยานาง |
| 16. นางสาวกมลพรรณ พลรักษ์ | นักวิชาการสาธารณสุขชำนาญการ | รพ.สต.กุดชมภู |
| 17. นายจิระวัฒน์ พวงแก้ว | นักวิชาการคอมพิวเตอร์ปฏิบัติการ | สนง.สสอ.พิบูลฯ |
| 18. นายชนะชัย ญาวงค์ | นักวิชาการสาธารณสุขชำนาญการ | สนง.สสอ.พิบูลฯ |
| 19. นางชนิษฐา ทองเพ็ญ | เจ้าพนักงานสาธารณสุขปฏิบัติงาน | สนง.สสอ.พิบูลฯ |
| 20. น.สศศิภาดา บุญยะสิงห์สิโรตม | นักวิชาการสาธารณสุข | สนง.สสอ.พิบูลฯ |
| 21. นางสาวณิชชาภัทร จันทร์เทา | นักวิชาการสาธารณสุข | สนง.สสอ.พิบูลฯ |
| 22. นางสาววรางคณา พงศ์พิทักษ์ | นักวิชาการเงินและบัญชี | สนง.สสอ.พิบูลฯ |
| 23. นางสาวนิภาภรณ์ แสงสอน | นักวิชาการสาธารณสุขชำนาญการ | สนง.สสอ.พิบูลฯ |

24. นางสาวรัตนภรณ์ พุ่มจันทร์	นักสาธารณสุขปฏิบัติการ	สนง.สสอ.พิบูลฯ
25. นายณัฐพงศ์ ประเสริฐพงษ์	นักวิชาการสาธารณสุขชำนาญการ	สนง.สสอ.พิบูลฯ
26. นางสาวธรรณภรณ์ ประสานพิมพ์เจ้าพนักงานสาธารณสุขชำนาญงาน		รพ.สต.ดอนจิก
27. นางสาวฉัตรวิไล ลีสาวงษ์	นักวิชาการสาธารณสุขชำนาญการ	สอน.ไรใต้
28. นางสาวสุคนธ์ จิบจันทร์	นักวิชาการสาธารณสุขชำนาญการ	รพ.สต.ระเว
29. นางพิมพ์ผดุง ประเสริฐพงษ์	นักวิชาการสาธารณสุขชำนาญการ	รพ.สต.ท่าช้าง
30. นางวรภรณ์ ลาตุลี	พยาบาลวิชาชีพชำนาญการ	รพ.สต.ขาดฮี
31. นางทัศนวรรณ พิบูลรัตนธาดา	พยาบาลวิชาชีพชำนาญการ	รพ.สต.บ้านแหม
32. นางสาวสุมาพร ศรีสุข	นักวิชาการสาธารณสุขชำนาญการ	รพ.สต.อ่างศิลา
33. นายอนันตฤทธิ์ คุณเสนา	นักวิชาการสาธารณสุขปฏิบัติการ	รพ.สต.ตำบลทรายมูล
34. นายวิทยา ทองหล่อ	พยาบาลวิชาชีพปฏิบัติการ	รพ.สต.บ้านสร้างแก้ว
35. นายจตุภูมิ ธานี	นักวิชาการสาธารณสุขปฏิบัติการ	รพ.สต.นาขุม
36. นางยุพา ฉัตรสุวรรณ	นักวิชาการสาธารณสุขปฏิบัติการ	รพ.สต.นาโพธิ์
37. นางสาวรัชณี สว่างเนตร	นักวิชาการสาธารณสุขชำนาญการ	รพ.สต.นกเต็น
38. นางสาวสุกัญญา อภิบาล	นักวิชาการสาธารณสุขปฏิบัติการ	รพ.สต.ห้วยแดง
39. นางประกายแก้ว เศรษฐมัตย์	พยาบาลวิชาชีพชำนาญการพิเศษ	ศสข.รพ.พิบูลมังสาหาร
40. นางสาวกานต์ธีรา พูลดี	นักวิชาการสาธารณสุขชำนาญการ	สนง.สสอ.พิบูลฯ
41. นางสมปอง ชาววัง	พยาบาลวิชาชีพชำนาญการ	สนง.สสอ.พิบูลฯ
42. นายมนตรี โพธิ์ขาว	นักวิชาการสาธารณสุขชำนาญการ	สนง.สสอ.พิบูลฯ
43. นายบัณฑิต พรหมมานนท์	นักกายภาพบำบัดชำนาญการ	รพ.บูลมังสาหาร

ผู้ไม่ได้เข้าร่วมประชุม

1. นายนิยม สินทร์พัย	ผอ.รพ.สต.ต.ทรายมูล	รพ.สต.ต.ทรายมูล
2. นางอุบลวรรณ สินทร์พัย	ผอ.รพ.สต.หนองโพธิ์	รพ.สต.บ้านหนองโพธิ์
3. นางกานต์กิริติ แก่นบุคดี	ผอ.สอน.ไรใต้	สอน.ไรใต้
4. นายไพโรจน์ เจริญพงษ์	ผอ.รพ.สต.นาโพธิ์	รพ.สต.นาโพธิ์

เริ่มประชุมเวลา 08.30 น.

- ประธานเชิญผู้เข้าร่วมประชุม ร่วมสวดมนต์บูชาพระรัตนตรัย

- กล่าวถวายความอาลัยและน้อมรำลึกในพระมหากรุณาธิคุณสมเด็จพระนางเจ้าสิริกิติ์ พระบรมราชินีนาถ พระบรมราชชนนีพันปีหลวง โดย นายวานิช สายเย็น สาธารณสุขอำเภอพิบูลมังสาหารพร้อมด้วยคณะข้าราชการ ลูกจ้างประจำ และพนักงานกระทรวงสาธารณสุขทั่วไป ในสังกัดสำนักงานสาธารณสุขอำเภอพิบูลมังสาหาร จังหวัดอุบลราชธานี / สังกัดองค์การบริหารส่วนจังหวัดอุบลราชธานี และยื่นสงบนิ่งเป็นระยะเวลา 93 วินาที
- และเจริญสมานธิ ก่อนกล่าวเปิดประชุม และดำเนินการตามระเบียบวาระการประชุม ดังต่อไปนี้

ระเบียบก่อนวาระประชุม :

- ไม่มีวาระ

วาระที่ 1 เรื่องประธานแจ้งให้ทราบ

- การเตรียมพร้อมรับสถานการณ์ฉุกเฉินด้านภัยสงครามชายแดนไทย-กัมพูชา
- การเปลี่ยนแปลงผู้บริหารระดับจังหวัด ขอให้หน่วยบริการเปลี่ยนแปลงรูปผู้บริหารใหม่ในทำเนียบโครงสร้างการบริหารงานส่วนราชการ นายณรงค์ เทพเสนา ผู้ว่าราชการจังหวัดอุบลราชธานี
- อสม. ตำบลไรไต้ ได้รับการคัดเลือก อสม.ดีเด่นระดับจังหวัด เดินทางไปประกวดคัดเลือกระดับเขต และระดับภาค ณ จังหวัดขอนแก่น
- ยินดีกับนางสาวฉัตรวิไล ลีสาวงษ์ นำเสนอวิชาการระดับอาเซียน ที่ประเทศไต้หวัน ในหัวข้อเรื่อง Health Literate Organization
- การเดินทางเข้าร่วมกราบพระบรมศพ ของอำเภอพิบูลมังสาหาร โดย ขอขอบคุณหน่วยบริการที่สนับสนุนเจ้าหน้าที่พยาบาล ร่วมดูแลประชาชน ในกิจกรรมดังกล่าว
- วันที่ 5 ธันวาคม 2568 เชิญร่วมงานพระราชพิธี วันคล้ายวันพระราชสมภพของพระบาทสมเด็จพระบรมชนกาธิเบศร มหาภูมิพลอดุลยเดชมหาราช บรมนาถบพิตรและเป็นวันพ่อแห่งชาติ
- วันที่ 6 ธันวาคม 2568 ขอเจ้าหน้าที่ รพ.สต. อย่างน้อย 2 คน เนื่องจากอำเภอพิบูลจัดสรรให้เจ้าหน้าที่ สสอ.พิบูลมังสาหาร จำนวน 30 คน ร่วมงานบวงสรวง พระบารุงราชกุมภ์ (จุมมณี) ในเวลา 13.00 น. เป็นต้นไป
- วันที่ 6-12 ธันวาคม 2568 ขอรับการสนับสนุนเจ้าหน้าที่จุดปฐมพยาบาล
- วันที่ 10 ธันวาคม 2568 ประชาสัมพันธ์ขอความร่วมมือจัดหาทีมเต้นประกวดลีลาประกอบเพลง ณ ที่ว่าการอำเภอพิบูลมังสาหาร ไม่เกินทีมละ 10 คน มีรางวัลในการประกวดหากได้รับคัดเลือกชนะเลิศอันดับ 1 2 3 (รายละเอียดแจ้งในกลุ่มงานสำเร็จ)

- กรรมการรับสมัครเลือกตั้งผู้บริหารส่วนท้องถิ่น ขอให้เจ้าหน้าที่สาธารณสุขได้วางตัวเป็นกลางทางการเมือง และไปใช้สิทธิ์วันที่ 11 มกราคม 2569

- การขออนุญาตซื้อปืน และยังไม่ได้ดำเนินการตามระเบียบขออนุญาตมีและครอบครองอาวุธ ให้รีบไปขออนุญาต ณ ที่ว่าการอำเภอพิบูลมังสาหาร

- การจัดกิจกรรมเพื่อถวายเป็นพระราชกุศลแด่สมเด็จพระนางเจ้าสิริกิติ์ พระบรมราชินีนาถ พระบรมราชชนนีพันปีหลวง ในวาระครบ 50 วัน วันปัญญาสมวาร ในวันศุกร์ 12 ธันวาคม 2568 เวลา 14.30 น. ณ ศาลาวัดป่าสนามชัย บ้านสนามชัย หมู่ที่ 16 ตำบลโพธิ์ไทร อำเภอพิบูลมังสาหาร ข้าราชการชุดปกติขาวไว้ทุกข์

- การแก้ไขปัญหาการตั้งครุภัณฑ์ในวัยรุ่น อำเภอพิบูลมังสาหาร ได้ลำดับที่ 1 ในการแก้ไขปัญหาการตั้งครุภัณฑ์ในวัยรุ่น

- จัดงานวันร่วมน้ำใจให้กาชาด 15 ธค 2568 สสจ.อุบลราชธานี ขอสนับสนุนงบประมาณในกิจกรรมดังกล่าว

มติ ที่ประชุมรับทราบ

วาระที่ 2 รับรองรายงานการประชุมที่ผ่านมา

- การประชุมเจ้าหน้าที่ ครั้งที่ 2/2569 ประจำเดือนพฤศจิกายน 2568 เอกสารแนบในเอกสารแนบวาระประชุม

วาระที่ 3 เรื่องติดตามจากการประชุมครั้งที่แล้ว

- ไม่มี

วาระที่ 4 เรื่องเพื่อทราบจากกลุ่มงานต่าง ๆ

4.1 กลุ่มงานบริหาร

4.1.1 งานบริหาร (นายจักรพันธ์ บุญส่ง)

1. การจัดซื้อตาม ว804 เป็นแนวทางปฏิบัติใหม่สำหรับการจัดซื้อจัดจ้างวงเงินไม่เกิน 50,000 บาท ซึ่งจะใช้แทนระเบียบเดิม โดยมีหลักการสำคัญคือทำให้การจัดซื้อมีความคล่องตัวมากขึ้น ซึ่งเน้นการ "ยกเว้น" ระเบียบเดิมโดยเฉพาะในเรื่องของการตั้งคณะกรรมการตรวจรับ หลักการและขั้นตอนการจัดซื้อตาม ว804

- การพิจารณารายชื่อผู้ขาย: ให้เจ้าหน้าที่พัสดุพิจารณาเสนอความเห็นชอบจากหัวหน้าเจ้าหน้าที่รัฐหรือผู้ได้รับมอบอำนาจ โดยต้องเสนอข้อมูลตาม

- รายละเอียดคุณลักษณะเฉพาะของพัสดุหรือขอบเขตของงาน
- วงเงินงบประมาณหรือวงเงินที่จะซื้อ
- ราคาของพัสดุ (ถือราคากลางที่ประมาณการไว้เป็นราคากลาง)

- ผลการพิจารณา:

หัวหน้าเจ้าหน้าที่ของรัฐผู้ได้รับมอบอำนาจจะอนุมัติให้เจ้าหน้าที่หรือผู้รับผิดชอบเป็นผู้ดำเนินการจัดซื้อ

- การยกเลิกกระบวนการเดิม:

- ไม่ต้องตั้งคณะกรรมการตรวจรับ: ให้เจ้าหน้าที่หรือผู้ที่ได้รับมอบหมายเป็นผู้ตรวจรับ
 - ไม่ต้องสืบราคา: ให้ใช้วงเงินงบประมาณเป็นราคากลาง
 - การดำเนินการจัดซื้อ:
 - สามารถยืมเงินไปจัดซื้อหรือใช้เงินสดสำรองจ่ายได้ตามระเบียบเบิกจ่ายของหน่วยงานนั้นๆ
 - ต้องมีการจัดทำ รายงานสรุปผลการจัดซื้อ หลังจากดำเนินการแล้ว
 - ผลบังคับใช้: เริ่มมีผลบังคับใช้ตั้งแต่วันที่ 1 ธันวาคม 2568 เป็นต้นไป รายละเอียดตามเอกสารแนบท้าย
2. คำสั่งจังหวัดอุบลราชธานี ที่ 26390/2568 เรื่อง
การมอบอำนาจให้ปฏิบัติราชการแทนผู้ว่าราชการจังหวัดอุบลราชธานี ลงวันที่ 1 ธันวาคม 2568
รายละเอียดตามเอกสารแนบท้าย
 3. คำสั่งจังหวัดอุบลราชธานี ที่ 24936/2568 เรื่อง ให้ข้าราชการรักษาการในตำแหน่ง ลงวันที่ 11 พฤศจิกายน 2568 รายละเอียดตามเอกสารแนบท้าย
 4. กระทรวงการคลังมีหนังสือ ด่วนที่สุด ที่ กค 0408.4/ว 246 ลงวันที่ 31 ตุลาคม 2568
แจ้งเวียนหัวหน้าส่วนราชการ เพื่อทราบ และแจ้งเจ้าหน้าที่ที่เกี่ยวข้องถือปฏิบัติต่อไป เรื่อง
การปรับปรุงอัตราค่าอาหารและค่าเช่าที่พักในการจัดฝึกอบรมภายในประเทศ
โดยให้ยกเลิกหนังสือกระทรวงการคลัง ด่วนที่สุด ที่ กค 0406.4/ว 5 ลงวันที่ 14 มกราคม 2556
และอนุมัติเป็นหลักการให้ปรับเพิ่มอัตราค่าอาหารและค่าเช่าที่พักในการจัดฝึกอบรมภายในประเทศ
เพื่อให้สอดคล้องกับภาวะเศรษฐกิจในปัจจุบัน และสะท้อนต้นทุนค่าใช้จ่ายของผู้ประกอบการ
อันเป็นการดำเนินการตามนัยมติคณะรัฐมนตรีเมื่อวันที่ 21 ตุลาคม 2568



กรมบัญชีกลางปรับอัตรา ค่าอาหารและที่พักการฝึกอบรมใหม่ !

1. ค่าอาหาร

ประเภทการฝึกอบรม	ฝึกอบรมในสถานที่ของส่วนราชการ/ รัฐวิสาหกิจ/หน่วยงานอื่นของรัฐ (บาท : วัน : คน)		ฝึกอบรมในสถานที่เอกชน (บาท : วัน : คน)	
	จัดครบทุกมื้อ	จัดไม่ครบทุกมื้อ	จัดครบทุกมื้อ	จัดไม่ครบทุกมื้อ
1.การฝึกอบรมประเภท ก	ไม่เกิน 1,100	ไม่เกิน 750	ไม่เกิน 1,500	ไม่เกิน 1,100
2.การฝึกอบรมประเภท ข และการฝึกอบรมบุคคลภายนอก	ไม่เกิน 750	ไม่เกิน 500	ไม่เกิน 1,200	ไม่เกิน 900

2. ค่าที่พัก

ประเภทการฝึกอบรม	ค่าเช่าห้องพักคนเดียว (บาท : วัน : คน)	ค่าเช่าห้องพักรู้ (บาท : วัน : คน)
1.การฝึกอบรมประเภท ก	ไม่เกิน 2,700	ไม่เกิน 1,500
2.การฝึกอบรมประเภท ข และการฝึกอบรมบุคคลภายนอก	ไม่เกิน 1,600	ไม่เกิน 1,000



ที่มา : ส่วนที่สี่ ที่ กค 0408.4/ว 246 ลว 31 ต.ค. 68

6.กรณีตัวอย่างการกระทำผิดวินัยและการลงโทษ



นายสมควร จ้าราชการพลเรือนสามัญ ตำแหน่งเจ้าพนักงานการเงินและบัญชี มีหน้าที่ควบคุมกำกับตรวจสอบงานการเงินและบัญชีของสำนักงาน สาธารณสุขแห่งหนึ่ง รวมถึงการออกหนังสือรับรองการหักภาษี ณ ที่จ่าย ตามมาตรา ๕๐ กวี แห่งประมวล รัษฎากร ให้กับเจ้าหน้าที่ในสังกัดสำนักงานสาธารณสุขจังหวัด และทำหน้าที่บันทึกข้อมูลในระบบจ่ายตรงเงินเดือนและค่าจ้างประจำของกรมบัญชีกลาง (CGD Direct Payment) ในส่วนที่เกี่ยวกับงานการเงินและบัญชีเพียงผู้เดียว ได้ระบุรายการตกเบิก เงินประจำตำแหน่งประเภทวิชาชีพเฉพาะ และเงินค่าตอบแทนรายเดือนในระดับชำนาญการพิเศษ นอกเหนือจากเงินเดือนของนางสมหญิง ทั้งที่ นางสมหญิงไม่มีสิทธิ และไม่ได้รับเงินดังกล่าว และระบุรายการตกเบิกเงินค่าตอบแทนรายเดือน ในระดับชำนาญการพิเศษของนางสมหญิงไม่ตรง กับรายการตกเบิกเงินค่าตอบแทนรายเดือน ในระดับชำนาญการพิเศษ ที่นางสมหญิง มีสิทธิได้รับจริงจากกรมบัญชีกลาง รวมถึงแก้ไขเลขที่บัญชีสำหรับการโอนเงินจ่ายรายเดือน โดยเปลี่ยนเลขที่บัญชีของนางสมหญิง เป็นเลขที่บัญชีของนางสาวสมศรี และนายสมชาย ซึ่งเป็นบุตรของนายสมควร โดยมีเจตนาทุจริตนำเงินส่วนต่างที่นางสมหญิง ไม่มีสิทธิจะได้รับแล้วนำเงินทั้งหมดดังกล่าวไปเป็น ประโยชน์ส่วนตัว เป็นเหตุให้ราชการได้รับความเสียหาย

พฤติกรรมของนายสมควร เป็นการ**กระทำผิดวินัยอย่างร้ายแรง**ฐานปฏิบัติหรือละเว้นการปฏิบัติหน้าที่ราชการโดยมิชอบเพื่อให้เกิดความเสียหายอย่างร้ายแรงแก่ผู้หนึ่งผู้ใด หรือ **ปฏิบัติหรือละเว้นการปฏิบัติหน้าที่ราชการโดยทุจริต** และ **ฐานกระทำการอันได้ชื่อว่าเป็นผู้ประพฤติชั่วอย่างร้ายแรง** ตาม**มาตรา ๘๕ (๑) และ (๔) ลงโทษไล่นายสมควรออกจากราชการ**

ที่มา : จุลสารข่าววินัยและคุณธรรม
ฉบับที่ 4 ปีงบประมาณ พ.ศ. 2566
กลุ่มเสริมสร้างวินัยและระบบคุณธรรม
สำนักบริหารกลาง
สำนักงานปลัดกระทรวงสาธารณสุข



กลุ่มกฎหมาย
สำนักงานสาธารณสุขจังหวัดอุบลราชธานี
☎ 045-242225 ต่อ 213

7.ขอความร่วมมือเจ้าหน้าที่สลากรากาชาดสมนาคุณในการจัดงานประจำปีและงานกาชาดจังหวัดอุบลราชธานี ประจำปี 2569 ส่งค่าสลากรากา ภายใน 11 ธันวาคม 2568 รายละเอียดการขอความอนุเคราะห์ดังนี้

การจัดสรร สลากรากาชาด ปี 69 สำนักงานสาธารณสุขอำเภอพิบูลมังสาหาร						
ลำดับที่	สสอ./รพ.สต.	จำนวน เจ้าหน้าที่	จำนวน อสม.	รวม	จำนวน บัตรกาชาด	ลูกจ้าง หน่วยงาน
1	สสอ.พิบูลา	18		18	20	
2	หนองบัวฮี	10	140	150	80	
3	โนนยานาง	5	88	93	60	
4	คอนจิก	9	137	146	80	1
5	ห้วยแดง	7	139	146	80	
6	ชาติฮี	7	63	70	40	
7	อ่างศิลา	10	180	190	100	
8	หนองไฮ	8	112	120	80	
9	นกกเต็น	6	66	72	40	
10	บ้านเขม	4	56	60	20	
11	นาขุม	7	60	67	40	
12	โนนกาหลง	7	105	112	80	
13	ท่าช้าง	7	84	91	60	
14	ไร่ไต้	13	185	198	100	1
15	นาโพธิ์	9	121	130	100	1
16	กุดขมภู	13	267	280	140	
17	ระเว	11	154	165	100	2
18	สร้างแก้ว		167	167	100	
19	หนองโพธิ์		251	251	200	
20	ทรายมูล		111	111	80	
21	PCU พิบูล		243	243	200	
รวม		151	2,729	2,880	1,800	

มติ ที่ประชุมรับทราบ

4.1.2 งานการเงิน การบัญชี และพัสดุ (นางสาววรางคณา พงษ์พิทักษ์)

- ไม่มีวาระ

4.1.3 งานเทคโนโลยีสารสนเทศและข้อมูลสาธารณสุข (นายจิระวัฒน์ พวงแก้ว)



- แจ้งให้ส่ง 43 แฟ้ม <https://hdc.moph.go.th/ubn/public/login>
- แจ้งให้เจ้าหน้าที่สมัคร Provider ID คู่มือ
- การสมัครใช้งาน หมอพร้อม station <https://mohpromptstation.moph.go.th/login>
- เปิดให้บริการนัดหมายออนไลน์





มติ ที่ประชุมรับทราบ

4.1.4 งานบริหารทรัพยากรบุคคล/งานการแพทย์ฉุกเฉินและสาธารณสุข

(นางสาวศศิภาดา บุญยะสิงห์ลีโรตม)

- ขอให้ผู้ที่มีความประสงค์ลาศึกษาต่อ ประจำปีงบประมาณ 2569 ดำเนินการยื่นเอกสารที่งาน บค.สสอ. ภายในวันที่ 20ธค.68 เอกสารแบบฟอร์ม - Google ไดรฟ์
- ขอความร่วมมือให้ทุก รพ.สต. ดำเนินการตรวจสอบข้อมูลความถูกต้องของ ฉ.11 (ขรก./ลจป.) ไตรมาสที่1/2569 ตามภาพข้อมูลในไลน์งานสำเร็จ

*หากข้อมูล  ไม่ถูกต้อง  ให้แจ้ง ศศิภาดา  ภายในวันที่3ธค68(วันนี้)

**หากข้อมูล  ถูกต้องแล้ว  ให้ดำเนินการทำหนังสือขอใช้ต่างหน่วยมาส่งที่งานการเงิน สสอ.  ภายในวันที่ 8ธค.68  เพื่อทำการตรวจสอบและดำเนินการตามขั้นตอนต่อไป

- ขอความอนุเคราะห์ทุก รพ.สต. ส่งตัวแทน รพ.สต. ละ1 คน เพื่อร่วมปฏิบัติหน้าที่ เจ้าหน้าที่ปฐมพยาบาลประจำหน่วยพยาบาล ณ งานเฉลิมฉลองก่อตั้งเมืองพิบูลมังสาหาร งานบวงสรวงพระจุมมณี และงานบุญคุณลานอำเภอพิบูลมังสาหาร ประจำปี 2568 ในระหว่างวันที่ 6-12 ธันวาคม 2568 เวลา 187.00-22.00น.

กำหนดการ [กำหนดการแสดงบนเวทีกลางจุมมณี 2568 ล่าสุด 2.12.68.pdf](#)

โดยขอให้ส่งรายชื่อกับผู้รับผิดชอบงาน สสอ.พิบูลฯ ภายในวันที่ 4 ธันวาคม 2568

- การปฏิบัติหน้าที่อำนวยความสะดวกด้านการแพทย์และสาธารณสุขในการเดินทางเข้ากราบถวายบังคมพระบรมศพสมเด็จพระนางเจ้าสิริกิติ์ พระบรมราชินีนาถ พระบรมราชชนนีพันปีหลวง แก่ประชาชนจังหวัดอุบลราชธานี ณ พระบรมมหาราชวัง กรุงเทพมหานคร

รุ่นที่ 2 ในระหว่างวันที่ 22-24 ธันวาคม 2568 (เข้ากราบวันที่ 23 ธันวาคม 2568)

[กำหนดการเดินทางกราบพระบรมศพพระพันปีหลวง.jpg](#)

[เตรียมพร้อมด้านการแพทย์กราบพระบรมศพ \(20.11.68\).pdf](#)

รายชื่อผู้ร่วมปฏิบัติหน้าที่ประจำรถบัส

1.นางสาวกรรณิกา บัวศรี ต.พยาบาลวิชาชีพชำนาญการ รพ.สต.ดอนจิก

2.นางสาวธนาภรณ์ ศรีใส ต.พยาบาลวิชาชีพปฏิบัติการ รพ.สต.นาโพธิ์

3.นางสาวสรินยา สมชัย ต.พยาบาลวิชาชีพปฏิบัติการ รพ.สต.ชาติฮิ

4.นายชัยทัต สุตสุข ต.นักวิชาการสาธารณสุขปฏิบัติการ รพ.สต.อ่างศิลา

5. นางสาวพัฒนิตา ธนวัตโสภณ ต.พยาบาลวิชาชีพ รพ.สต.นาชุม

เดินทางวันที่ 22 ธันวาคม 2568 เวลา 13.00น. ขึ้นรถที่หน้าท่าว่าการอำเภอพิบูลมังสาหาร

-ขอความร่วมมือให้ รพ.สต.โขนกุดชมภู และ รพ.สต.โขน ไร่ใต้

จัดสรรอัตรากำลังเจ้าหน้าที่ประจำจุดตรวจหลักในเทศกาลปีใหม่ 2569 (7วัน)

ในระหว่างวันที่ 27 ธันวาคม 2568 - 2 มกราคม 2568 โดยแจ้งรายชื่อกับผู้รับผิดชอบงาน บค. สสอ.

พิบูลฯ ภายในวันที่ 24 ธันวาคม 2568

มติ ที่ประชุมรับทราบ

4.2 กลุ่มงานสนับสนุนวิชาการและบริการ

4.2.1 งานพัฒนายุทธศาสตร์สาธารณสุข (นายณัฐพงษ์ ประเสริฐพงษ์)

1.ผลการดำเนินงานค่าเสื่อม 2568 ณ 2 ธันวาคม 2568 (งบ 70%) ได้รับจัดสรร 40 รายการ (สธ.+อบจ.) จ่ายเงินแล้ว 39 รายการ คิดเป็น ร้อยละ 97.5 ทั้งนี้ ในรายการที่อนุมัติจ่ายเงินแล้วยังมีบางรายการที่ไม่เรียบร้อย / ยังไม่ได้ส่งไฟล์ชุดค่าเสื่อม PDF รายงานไปยัง สปสช. จำนวน 1 รายการ (ขยายเวลา) มีรายละเอียด ดังนี้

1.1 รพ.สต.บ้านหนองโพธิ์ ขยายระยะเวลา 1 รายการ

2.ผลการดำเนินงานค่าเสื่อม 2568 ณ 31 ตุลาคม 2568 (งบ 20%)

2.1 เครื่องตรวจวัดค่าเม็ดเลือดแดงอัดแน่น (Hct) พร้อมตรวจวัดฮีโมโกลบินในเลือด (Hb) แบบพกพา ให้ รพ.สต. 12 แห่ง ที่ได้รับจัดสรร (งบประมาณโอนให้หน่วยบริการแล้วเมื่อวันที่19พย68) หน่วยบริการได้อนุมัติจ่ายเงินให้ผู้รับจ้างแล้วให้ แสแกนไฟล์ PDF นำส่งเอกสารให้งานยุทธศาสตร์ เพื่อรายงาน สปสช. ต่อไป และ รายงานผลการดำเนินงานตาม Link ด้านล่างนี้ด้วย

[https://docs.google.com/spreadsheets/d/1NT_qy_9qb5-](https://docs.google.com/spreadsheets/d/1NT_qy_9qb5-nljlrPiiUZ3onnz9J2ayl/edit?usp=sharing&ouid=117146421926744041532&rtpof=true&sd=true)

[njljrPiiUZ3onnz9J2ayl/edit?usp=sharing&ouid=117146421926744041532&rtpof=true&sd=true](https://docs.google.com/spreadsheets/d/1NT_qy_9qb5-nljlrPiiUZ3onnz9J2ayl/edit?usp=sharing&ouid=117146421926744041532&rtpof=true&sd=true)

3. การดำเนินงานงบค่าเสื่อม ปีงบประมาณ 2569

- ปี 2569 โอนตรงแม่ข่าย สัดส่วน 60% ส่งผลให้งบประมาณวงเงินภาพรวมลดลง ทั้งนี้ ยังไม่กระทบแผนของลูกข่ายในปี นี้ จึงให้ทางแม่ข่ายได้ปรับแผนตามวงเงินงบประมาณที่ได้รับรายงานบนเว็บบริหารค่าเสื่อม สปสช. และเข้าสู่กระบวนการกลั่นกรองอนุมัติแผนในลำดับต่อไป

4. การบันทึกผลการติดตามเยี่ยมผู้ป่วยในพระบรมราชานุเคราะห์/พระราชานุเคราะห์ รพ.สต. ที่มีผู้ป่วยในความดูแลในพื้นที่

การบันทึกผลการติดตามเยี่ยมผู้ป่วยในพระบรมราชานุเคราะห์/พระราชานุเคราะห์ รพ.สต. ที่มีผู้ป่วยในความดูแลในพื้นที่ (ยังคงเป็น KPI กระทรวงสาธารณสุข ปี 2569)รพ.สต.ลงเยี่ยมเพื่อติดตามว่ามีปัญหาด้าน

ได้ และการรักษาต่อที่ รพ.ปลายทาง ตลอดทั้งการได้รับหนังสือส่งตัวจาก รพ.ต้นทางหรือได้รับหรือไม่เพื่อสิทธิประโยชน์ของคนไข้เอง) เพื่อรายงานให้ สสจ.อุบลราชธานี เพื่อประสานการดูแลไปยังปลายทางต่อไป

5.เรียนเชิญผู้อำนวยการโรงพยาบาลส่งเสริมสุขภาพตำบล และบุคลากรสายวิชาชีพที่ปฏิบัติงานในโรงพยาบาลส่งเสริมสุขภาพตำบล หน่วยงานละ 1 คน ประชุมถ่ายทอดนโยบายด้านสาธารณสุขและลงนามคำรับรองปฏิบัติราชการ ปีงบประมาณ 2569 ในวันอังคารที่ 9 ธันวาคม 2568 เวลา 08.30 – 16.30 น. ณ ห้องประชุมพระครูปฐมเขตวิมล สำนักงานสาธารณสุขอำเภอพิบูลมังสาหาร การแต่งกาย เสื้อสีขาว สวมใส่ผ้าขาว กางเกงหรือกระโปรงสุภาพสีดำ กัดริบบิ้นสีดำ ขอความร่วมมือมาภายใน 08.45 น. (ประธานถึงพิธี 09.30น.)

มติ ที่ประชุมรับทราบ

4.2.2 งานประกันสุขภาพ (นายณัฐพงษ์ ประเสริฐพงษ์)

- ไม่มีวาระ

4.2.3 งานสาธารณสุขมูลฐานและสุขภาพภาคประชาชน (นายจิระวัฒน์ พวงแก้ว)

- ไม่มีวาระ

4.2.4 งานพัฒนารูปแบบและคุณภาพบริการ / ทันทสาธารณสุข (นายชนะชัย ญาววงศ์)

- สรุปรายงานทันตสาธารณสุข KPI



KPI งานทันตกรรม อำเภอพิบูลมังสาหาร 2569

ผลงานทุกตัวชี้วัด

รวมร้อยละทั้งหมด
13.52

KPI งานทันตกรรม

วันที่ประมวลผล :: 1 ธันวาคม 2568

ร้อยละการดำเนินงาน KPI งานทันตกรรม

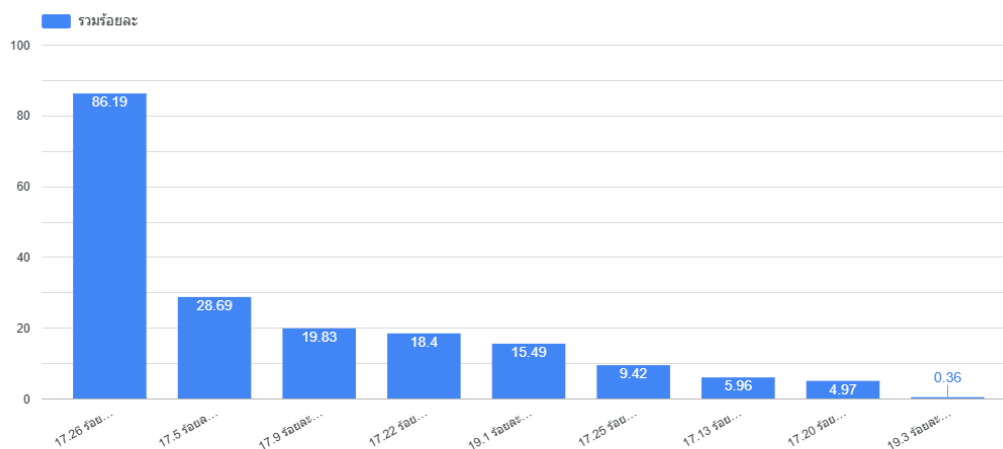

ตารางแสดงรายงาน KPI รายข้อ

KPI งานทันตกรรม	รวมร้อยละ	เกณฑ์คะแนนพิเศษครั้งที่1
1. 19.3 ร้อยละเด็กอายุ 6-12 ปี ได้รับการ เคลือบหลุมร่องฟันกรามแท้ เฉพาะเขตรับผิดชอบ	0.36	20
2. 17.20 ร้อยละผู้มีอายุ 15-59 ปี ได้รับการบริการทันตกรรม	4.97	15
3. 17.13 ร้อยละเด็ก 6-12 ปี ได้รับการบริการทันตกรรม (คน)	5.96	10
4. 17.25 ร้อยละผู้สูงอายุ ได้รับการบริการทันตกรรม (คน)	9.42	40
5. 19.1 ร้อยละหญิงตั้งครรภ์ที่ได้รับการตรวจสุขภาพช่องปาก และจัดทำความสะอาดฟัน เฉพาะ...	15.49	50
6. 17.22 ร้อยละของกลุ่มผู้สูงอายุที่ได้รับการคัดกรอง PMDs	18.4	25
7. 17.9 ร้อยละเด็ก 3-5 ปี เคลือบ/ทา ฟลูออไรด์เฉพาะที่ เฉพาะเขตรับผิดชอบ	19.83	30
8. 17.5 ร้อยละเด็ก 0-2 ปี ผู้ปกครองได้รับการฝึกแปรงฟันแบบลงมือปฏิบัติ หรือ ได้รับการฝึก...	28.69	20
9. 17.26 ร้อยละผู้สูงอายุ ที่ติดบ้าน ติดเตียงได้รับการตรวจช่องปาก	86.19	40

KPI ท้นดกรรม หญิงตั้งครรภ์

ประเมินรอบที่ 1 : ร้อยละ 50
ประเมินรอบที่ 2 : ร้อยละ 50

19.1 ร้อยละหญิงตั้งครรภ์ที่ได้รับการตรวจสุขภาพช่องปาก

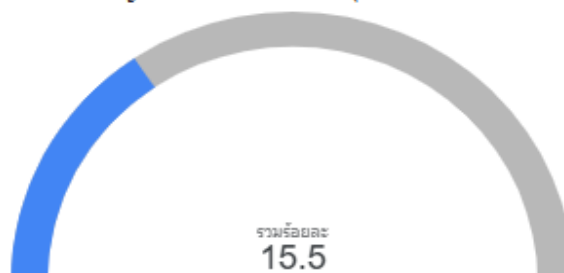

19.1 ร้อยละหญิงตั้งครรภ์ที่ได้รับการตรวจสุขภาพช่องปาก

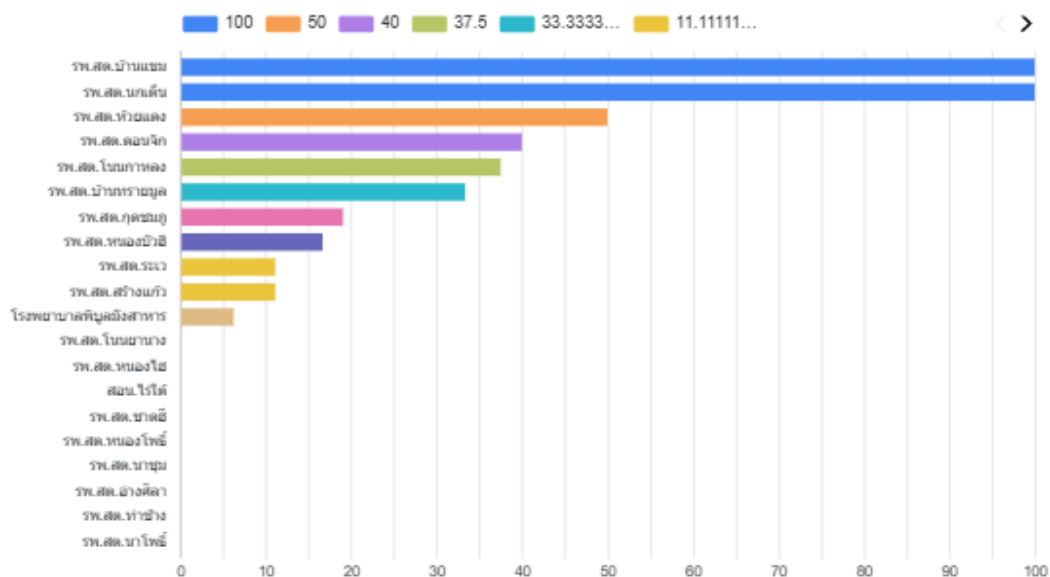

KPI ท้นดกรรม เด็ก 0-2 ปี

ประเมินรอบที่ 1 : ร้อยละ 20
ประเมินรอบที่ 2 : ร้อยละ 55

17.5 ร้อยละเด็ก 0-2 ปี ผู้ปกครองได้รับการฝึกปร่งฟันแบบลงมือปฏิบัติ

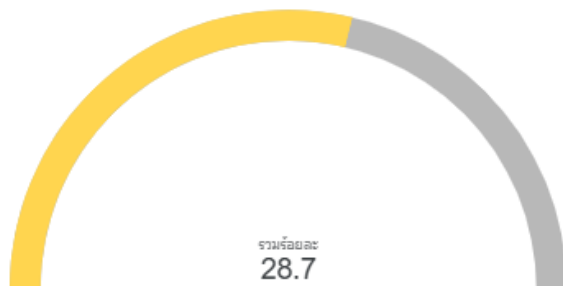

17.5 ร้อยละเด็ก 0-2 ปี ผู้ปกครองได้รับการฝึกปร่งฟันแบบลงมือปฏิบัติ หรือ ได้รับการฝึกปร่งฟันแบบลงมือปฏิบัติ และplaque contr...

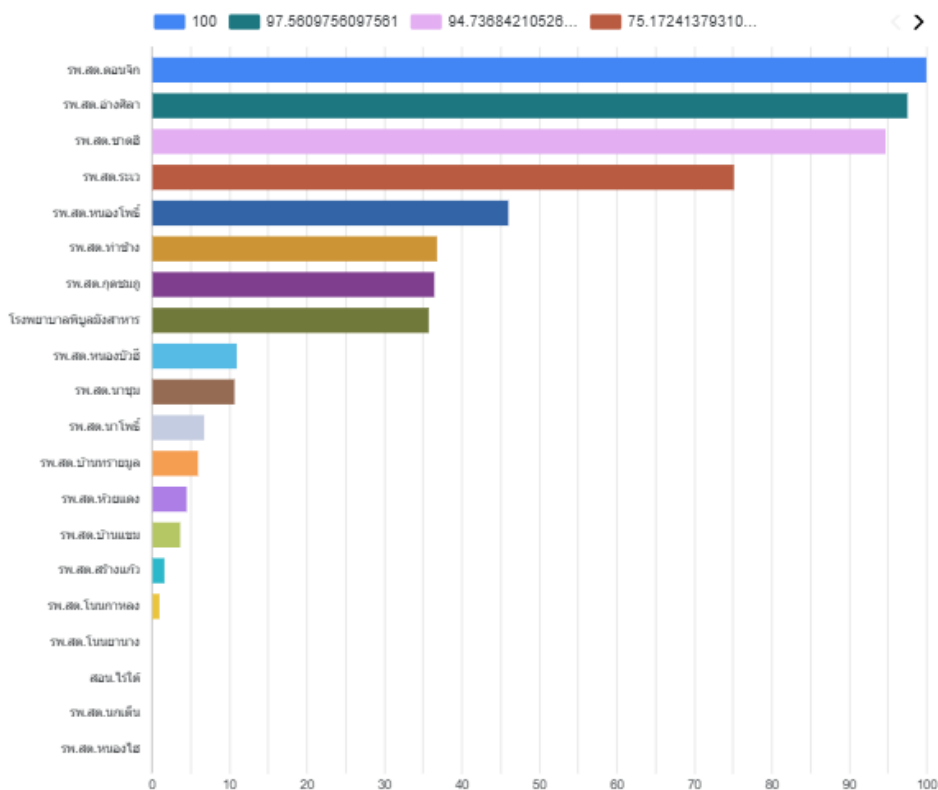

KPI ท้นดกรรม เด็ก 6-12 ปี

17.13 ร้อยละเด็ก 6-12 ปี ใ้ได้รับการทันตกรรม (คน)



19.3 ร้อยละเด็กอายุ 6-12 ปี ใ้รับการ เคลือบหลุมร...



17.13 ร้อยละเด็ก 6-12 ปี ใ้ได้รับการทันตกรรม (คน)

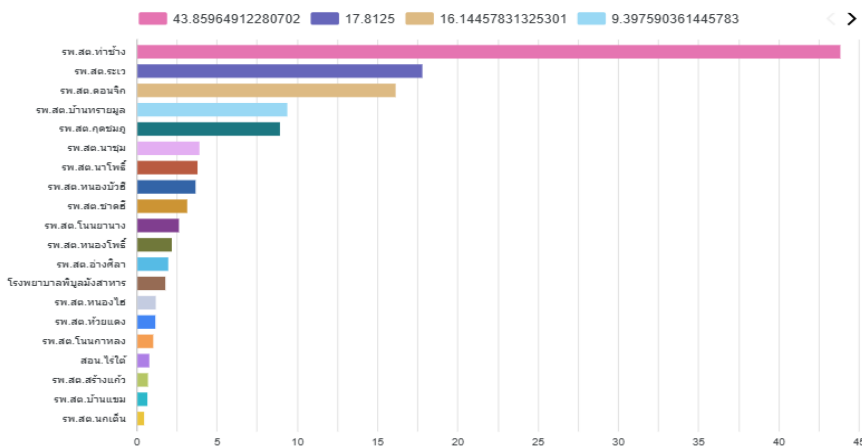

KPI ทัศนกรรม เด็ก 3-5 ปี



17.9 ร้อยละเด็ก 3-5 ปี เคลือบ/ทา ฟลูออไรด์เฉพาะ...



ประเมินรอบที่ 1 : ร้อยละ 30
ประเมินรอบที่ 2 : ร้อยละ 70

17.9 ร้อยละเด็ก 3-5 ปี เคลือบ/ทา ฟลูออไรด์เฉพาะที่ เฉพาะเขตรับผิดชอบ

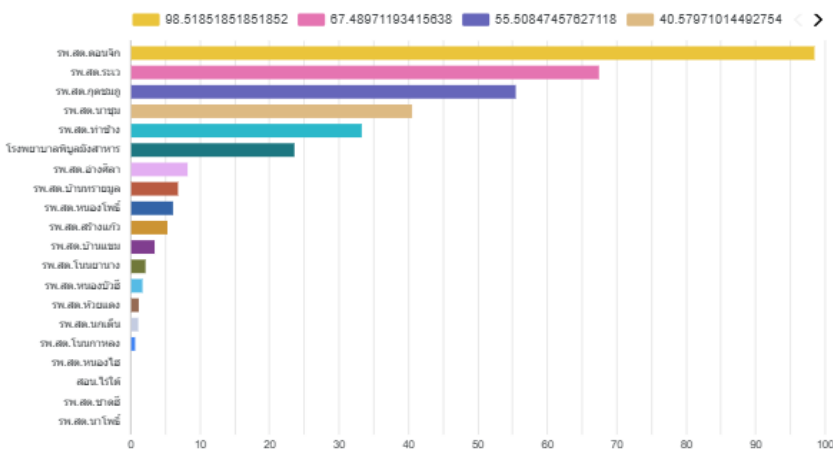

KPI ทัศนกรรม อายุ 15-59 ปี



17.20 ร้อยละผู้มีอายุ 15-59 ปี ได้รับการบริการทัศนกรรม



ประเมินรอบที่ 1 : ร้อยละ 15
ประเมินรอบที่ 2 : ร้อยละ 30

17.20 ร้อยละผู้มีอายุ 15-59 ปี ได้รับการบริการทัศนกรรม

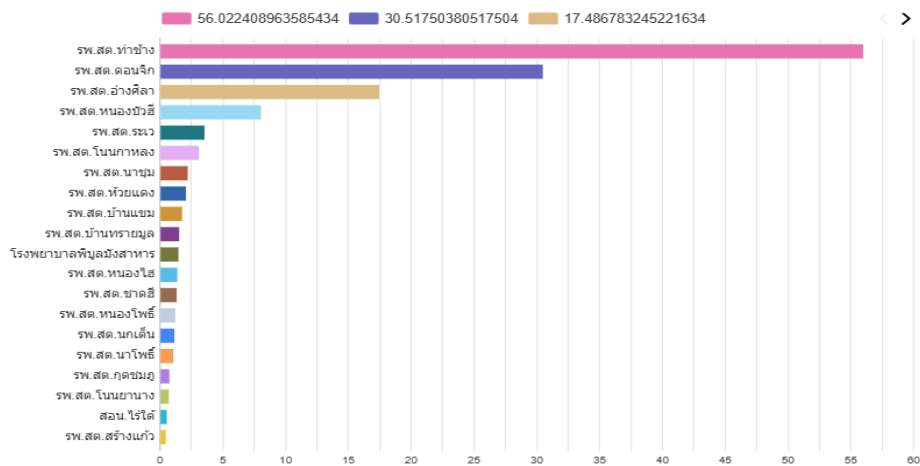

KPI ทันตกรรม ผู้สูงอายุ คัดกรองมะเร็งช่องปาก

17.25 ร้อยละผู้สูงอายุ ได้รับการบริการทันตกรรม (คน)



17.22 ร้อยละของกลุ่มผู้สูงอายุที่ได้รับการคัดกรอง PMDs



17.25 ร้อยละผู้สูงอายุ ได้รับการบริการทันตกรรม (คน)

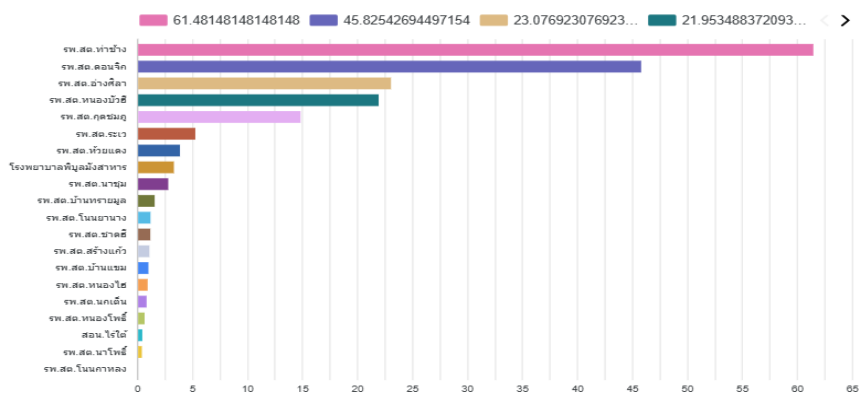

มติ ที่ประชุมรับทราบ

4.2.5 กลุ่มงานส่งเสริมสุขภาพ (นางสมปอง ชาววัง)

- นโยบายงานส่งเสริมสุขภาพ 2569 (ไฟล์แนบ)
- ตัวชี้วัดงานส่งเสริมสุขภาพ ปี 2569 และสรุปผลงาน เดือน ตุลาคม - พฤศจิกายน 2568 (ไฟล์แนบ)

มติ ที่ประชุมรับทราบ

4.2.6 งานควบคุมโรคติดต่อ (นางชนิษฐา ทองเพ็ญ)

- 1.งานวัณโรค กลุ่มเสี่ยงและแผนปฏิบัติการที่จะต้องคัดกรองวัณโรคปอดแยกรายหน่วยบริการ ปี 2569

รพ.สต.	กลุ่มเสี่ยงคัดกรองวัณโรคในพื้นที่ ปีงบประมาณ 2569										
	1.HHC	2.ผู้ต้องขัง ในเรือนจำ	3.HIV	4.โรคทำให้ภูมิคุ้มกันลดลง		5.ผู้สูงอายุ ≥ 65 ปี			6.ใช้สเต roid/สุรา เรื้อรัง	7.บุคลากร สาธารณสุข	รวม
				DM ≥7mg%	CKD stage ≥ 2	สูบบุหรี่	COPD	DM			
03732: รพ.สต.กุดชุมภู				102	60	26	14	98		14	314
03733: รพ.สต.คอนจิก				75	15	10	5	95		10	210
03734: รพ.สต.ห้วยแดง				88	135	0	0	77	0	9	309
03735: รพ.สต.ทรายมูล	0			134	108	10	2	192	0	10	456
03736: รพ.สต.นาโพธิ์				50	3	20		100		9	182
03737: รพ.สต.ชาดฮี				98	58	10	0	82	0	7	255
03738: รพ.สต.หนองโฮ				48	7	20	8	272		8	363
03739: รพ.สต.นกกเต็น				72	71	75	6	76	2	7	309
03740: รพ.สต.ท่าช้าง				52	2	10	5	115		7	191
03741: รพ.สต.สร้างแก้ว				67	5	18	11	129		9	239
03742: รพ.สต.หนองโพธิ์				125	56	15	5	145		12	358
03743: รพ.สต.ระเว				145	25	31	9	95		14	319
03744: สอน.ไผ่ได้				150	10	20	0	120		14	314
03745: รพ.สต.หนองบัวฮี				96	43	5	5	93		10	252
03746: รพ.สต.โนนยานาง				100	5	20	5	81		6	217
03747: รพ.สต.อ่างศิลา	0	0	0	280	139	0	17	73	0	10	519
03748: รพ.สต.โนนกาหลง	0			120	10		2	120		8	260
03749: รพ.สต.นาขุม				100	0	0	0	20	0	7	127
03750: รพ.สต.บ้านแซม				60	5	10	5	70	1	4	155
PCU พิบูล				50	40	5	5	156		8	264
รพ.พิบูลา	250		312							839	1151
รวม	0		312	2012	797	305	104	2209	3	1022	6764

แผนปฏิบัติงานคัดกรองวัณโรคเชิงรุกในกลุ่มเสี่ยงสูง ประจำปีงบประมาณ 2569

โดย เอ็กเรย์เคลื่อนที่ (Mobile X-RAY) อำเภอพิบูลมังสาหาร จังหวัดอุบลราชธานี

ครั้งที่	วันที่	เวลา	รพ.สต.ที่รับผิดชอบ	เป้าหมายรวม (ราย)	สถานที่	หมายเหตุ
1	จ. 22 ธ.ค. 2568	09.00 - 12.00 น.	รพ.สต.กุดชุมภู	314	รพ.สต.กุดชุมภู	รายชื่อเจ้าหน้าที่ผู้ปฏิบัติงาน 1. นางสาวกฤษิศา พรหมมี 2. นางชนิษฐา ทองเพ็ญ 3. พนักงานขับรถ 1 คน เงื่อนไขในการจัดจ้างบริษัท XRAY ที่ผู้ดำเนินงานต้องการ 1. 1วัน สามารถ XRAY ได้ต่อ 2 รพ.สต. (ช่วงเช้า 1 รพ.สต., ช่วงบ่าย 1 รพ.สต.) 2. คิดราคาเหมาจ่าย 4,500 คน ขึ้นไป 3. ให้ส่งข้อมูลผู้รับการ XRAY แบบรายชื่อใน Excel วันต่อวัน 4. ให้ส่งข้อมูลวิเคราะห์โดย AI ที่ผิดปกติสงสัย TB/CA lung วันต่อวัน หลังส่ง XRAY ของแต่ละ รพ.สต. นั้นๆ 5. เปิดปิดสิทธิ์ ใน New Authen ทุกราย ไร่ให้ส รพ.พิบูล **หมายเหตุร่างแผนการปฏิบัติงาน สามารถสืบวันได้ตาม ข้อยกของของแต่ละ รพ.สต. แต่ให้แจ้ง รพ. ทุกครั้ง
		13.30 - 16.00 น.	รพ.สต.ท่าช้าง	191	รพ.สต.ท่าช้าง	
2	อ. 23 ธ.ค. 2568	09.00 - 12.00 น.	รพ.สต.ห้วยแดง	309	รพ.สต.ห้วยแดง	
		13.30 - 16.00 น.	รพ.สต.ระเว	319	รพ.สต.ระเว	
3	พ. 24 ธ.ค. 2568	09.00 - 12.00 น.	รพ.สต.อ่างศิลา	519	รพ.สต.อ่างศิลา	
		13.30 - 16.00 น.	รพ.สต.บ้านแซม	155	รพ.สต.บ้านแซม	
4	พ. 25 ธ.ค. 2568	09.00 - 12.00 น.	รพ.สต.โนนกาหลง	260	รพ.สต.โนนกาหลง	
		13.30 - 16.00 น.	รพ.สต.นาขุม	127	รพ.สต.นาขุม	
5	ศ. 26 ธ.ค. 2568	09.00 - 12.00 น.	รพ.สต.ชาดฮี	255	รพ.สต.ชาดฮี	
		13.30 - 16.00 น.	รพ.สต.นาโพธิ์	182	รพ.สต.นาโพธิ์	
6	จ. 5 ม.ค. 2569	09.00 - 12.00 น.	รพ.สต.หนองโพธิ์	358	รพ.สต.หนองโพธิ์	
		13.30 - 16.00 น.	รพ.สต.คอนจิก	210	รพ.สต.คอนจิก	
7	อ. 6 ม.ค. 2569	09.00 - 12.00 น.	รพ.สต.หนองโฮ	363	รพ.สต.หนองโฮ	
		13.30 - 16.00 น.	รพ.สต.นกกเต็น	309	รพ.สต.นกกเต็น	
8	พ. 7 ม.ค. 2569	09.00 - 12.00 น.	รพ.สต.ตำบลทรายมูล	456	รพ.สต.ตำบลทรายมูล	
		13.30 - 16.00 น.	PCU ต.พิบูล	264	เทศบาลพิบูลมังสาหาร	
9	พ. 8 ม.ค. 2569	09.00 - 12.00 น.	รพ.สต.หนองบัวฮี	252	รพ.สต.หนองบัวฮี	
		13.30 - 16.00 น.	รพ.สต.โนนยานาง	217	รพ.สต.โนนยานาง	
10	ศ. 9 ม.ค. 2569	09.00 - 12.00 น.	สอน.ไผ่ได้	314	สอน.ไผ่ได้	
		13.30 - 16.00 น.	รพ.สต.สร้างแก้ว	239	รพ.สต.สร้างแก้ว	
รวมทุก หน่วยบริการ				5,613 ราย		

-อสม.เคาะประตูบ้าน รายงานครั้งที่ 1 ในวันศุกร์ ที่ 5 ธันวาคม 2568 นี้
ผ่าน QR code นี้ หรือ Link ที่แนบมานี้



<https://docs.google.com/forms/d/e/1FAIpOLSeZm3wPajicif5Ovb0c0z8g0jINaOc0IP2mSBaCe8uymjAHOA/viewform>

- การคัดกรองมี 2 ข้อ คือ ไอเกิน 2 สัปดาห์ หรือ ไอมีเสมหะปนเลือดแค่ครั้งเดียว
- ถ้าผิดปกติ ให้ขอสม. ส่งรายชื่อมาที่ รพ.สต. นัดให้ หมอ Fammed ที่ออกเวียน ที่ รพ.สต. คัดกรองให้ก่อน
- ผิดปกติจริง ส่งรายชื่อมาตามแบบฟอร์ม(เอกสารแนบ) ในกลุ่ม TB Phiboon เพื่อนัดตรวจเพิ่มเติม ต่อไปค่ะ

2.EPI : สร้างเสริมภูมิคุ้มกันโรค

สรุปผลการดำเนินงานความครอบคลุมของเด็กอายุ 0 - 5 ปี ที่ได้รับวัคซีน ตามเกณฑ์ ปี 2568

หน่วยบริการ	อายุครบ 1 ปี										อายุครบ 2 ปี					อายุครบ 3 ปี		อายุครบ 5 ปี	
	BCG	HBV1	DTP1	DTP3	HBV3	Hib3	OPV3	MMR1	IPV	Rota	DTP4	OPV4	JE	MMR1เก็บตก	MMR2	JE	MMR2 เก็บตก	DTP5	OPV5
รพ.สต.กุดชุมภู	98.59	81.69	92.96	92.96	92.96	88.73	94.37	94.37	92.96	87.32	43.82	83.15	80.9	78.65	83.15	71.08	95.18	56.34	87.32
รพ.สต.ดอนจิก	100	100	100	100	100	100	100	97.83	97.83	97.83	100	100	97.22	94.44	100	100	100	100	100
รพ.สต.ห้วยแดง	100	97.62	95.24	92.86	92.86	92.86	92.86	92.86	95.24	92.86	98.11	98.11	94.34	96.23	98.11	89.58	95.83	88.57	88.57
รพ.สต.ตำบลทรายมูล	100	100	94.29	97.14	97.14	91.43	94.29	94.29	88.57	88.57	95	95	85	92.5	95	81.82	87.27	90.77	90.77
รพ.สต.นาโพธิ์	100	68.29	82.93	92.68	92.68	80.49	92.68	87.8	87.8	80.49	94.12	94.12	91.18	97.06	97.06	88.37	100	84	84
รพ.สต.ชาติฮี	100	100	100	100	100	100	100	100	100	95	100	100	80	80	100	80.95	95.24	100	100
รพ.สต.หนองโฮ	100	100	82.61	91.3	91.3	78.26	91.3	82.61	91.3	86.96	83.78	83.78	72.97	83.78	83.78	64.29	83.33	86.11	86.11
รพ.สต.นกเต็น	89.47	89.47	73.68	73.68	73.68	63.16	73.68	63.16	84.21	73.68	55	55	60	70	55	67.86	85.71	65.71	65.71
รพ.สต.ท่าช้าง	100	100	100	100	100	100	100	95.65	100	86.96	95.65	95.65	95.65	100	95.65	80	100	96.77	96.77
รพ.สต.บ้านสร้างแก้ว	100	100	97.5	97.5	97.5	97.5	97.5	97.5	97.5	85	98.39	98.39	98.39	98.39	93.55	96.08	98.04	98.48	98.48
รพ.สต.บ้านหนองโพธิ์	96.67	96.67	86.67	78.89	78.89	61.11	78.89	81.11	87.78	78.89	57.89	57.89	82.11	88.42	57.89	63.83	92.55	62.5	62.5
รพ.สต.ระเว	98.31	98.31	94.92	98.31	98.31	86.44	98.31	86.44	96.61	76.27	92.73	94.55	87.27	94.55	92.73	75.34	83.56	92.13	91.01
สอนไรใต้	100	100	97.73	95.45	95.45	93.18	95.45	93.18	97.73	97.73	76.92	26.92	86.54	94.23	76.92	84.31	98.04	79.17	51.39
รพ.สต.หนองบัวฮี	100	80.95	80.95	88.1	88.1	78.57	88.1	85.71	90.48	80.95	75.44	77.19	75.44	77.19	77.19	65.31	100	76.81	92.75
รพ.สต.โนนยานาง	100	100	78.26	78.26	78.26	65.22	78.26	82.61	86.96	78.26	87.1	87.1	83.87	83.87	87.1	88	92	82.35	82.35
รพ.สต.อ่างศิลา	100	100	100	100	100	100	100	90	100	100	100	100	100	100	100	100	100	100	100
รพ.สต.โนนกาหลง	100	96.88	81.25	75	71.88	68.75	75	93.75	75	37.5	80	80	72.5	82.5	80	80.49	100	56.52	56.52
รพ.สต.นาขุม	100	66.67	76.19	71.43	71.43	66.67	71.43	66.67	71.43	66.67	59.26	59.26	70.37	81.48	62.96	48	80	85.71	85.71
รพ.สต.บ้านแฉม	100	100	100	100	100	100	100	100	100	44.44	100	100	100	100	100	85	100	100	100
PCU	83.33	77.38	95.24	96.43	97.62	90.48	95.24	85.71	95.24	90.48	86.67	88.33	93.33	91.67	90	70.27	100	92.86	91.07
รวม	97.32	91.33	91.07	91.2	91.2	84.31	91.07	88.65	92.09	83.42	80.54	81.89	85.71	89.2	84.7	78.05	94	82.64	83.66

ที่มา : HDC วันที่ประมวลผล : 17 พฤศจิกายน 2568

วัคซีนทุกตัวต้องผ่านเกณฑ์ ร้อยละ 90 ยกเว้น MMR ร้อยละ 95

สิ่งที่พบจากการติดตาม

- ยังพบเด็กตกหล่น/ขาดนัด ที่ไม่ได้รับการให้วัคซีน
- การส่งออกข้อมูล 43 แห่ง ไปยังระบบ HDC (zone3) ทำให้ผลงานไม่ขึ้น

- ขาดการติดตามเด็กเคลื่อนย้ายเข้า - ออกพื้นที่ ทำให้ การบันทึกข้อมูลวัคซีนไม่ครบถ้วน
- บันทึกวัคซีนผิดพลาด

ข้อเสนอแนะ

- ปรับปรุงทะเบียนเด็กรับวัคซีนในมือและเทียบกับข้อมูลใน HDC ทุกเดือน
- ติดตามเด็กที่ตกหล่นให้มารับวัคซีนให้ครบตามเกณฑ์
- ฝ่ายจะติดตามความครอบคลุมของวัคซีน ใน HDC ทุกเดือน

3.ผลการส่งรายงาน D506 ในระบบ DDS Portal 4 สัปดาห์ย้อนหลัง



มติ ที่ประชุมรับทราบ

4.2.7 งานคุ้มครองผู้บริโภค และงานเภสัชสาธารณสุข (นางสาวณิชากัทธ จันทร์เทา)

- ไม่มีวาระ

4.2.8 งานอนามัยสิ่งแวดล้อมและอาชีวอนามัย (นางสาวนิภาภรณ์ แสงสอน)

1 จาก 1

แผนปฏิบัติงาน เก็บ ขน มูลฝอยติดเชื้อของ รพ.สต. โดยโรงพยาบาลพิบูลมังสาหาร
เพื่อรวบรวมส่งกำจัดด้วยวิธีที่ถูกต้อง ที่โครงการอนุรักษ์สิ่งแวดล้อม เทศบาลเมืองวารินชำราบ
ประจำเดือน ธันวาคม 2568 ปีงบประมาณ 2569

ที่	วัน เดือน ปี	รพ.สต. ที่ออกปฏิบัติงานเก็บ ขน มูลฝอยติดเชื้อ
1	วันจันทร์ที่ 1 ธ.ค.68	โซน 3 : ไร้ใต้/ท่าช้าง/สร้างแก้ว/นาโพธิ์ โซน 4 : กุดชุมภู/ทรายมูล/หนองโพธิ์/ระเว โซน 5 : PCUรพ.พิบูล
2	วันพฤหัสบดีที่ 4 ธ.ค.68	โซน 1 : ดอนจิก/ห้วยแดง/ชาติฮี/หนองบัวฮี/โนนยานาง โซน 2 : อ่างศิลา/หนองโฮ/นกเต็น/นาขุม/บ้านแหม/โนนกาหลง โซน 5 : PCUรพ.พิบูล
3	วันจันทร์ที่ 8 ธ.ค.68	โซน 3 : ไร้ใต้/ท่าช้าง/สร้างแก้ว/นาโพธิ์ โซน 4 : กุดชุมภู/ทรายมูล/หนองโพธิ์/ระเว โซน 5 : PCUรพ.พิบูล
4	วันพฤหัสบดีที่ 11 ธ.ค.68	โซน 1 : ดอนจิก/ห้วยแดง/ชาติฮี/หนองบัวฮี/โนนยานาง โซน 2 : อ่างศิลา/หนองโฮ/นกเต็น/นาขุม/บ้านแหม/โนนกาหลง โซน 5 : PCUรพ.พิบูล
5	วันจันทร์ที่ 15 ธ.ค.68	โซน 3 : ไร้ใต้/ท่าช้าง/สร้างแก้ว/นาโพธิ์ โซน 4 : กุดชุมภู/ทรายมูล/หนองโพธิ์/ระเว โซน 5 : PCUรพ.พิบูล
6	วันพฤหัสบดีที่ 18 ธ.ค.68	โซน 1 : ดอนจิก/ห้วยแดง/ชาติฮี/หนองบัวฮี/โนนยานาง โซน 2 : อ่างศิลา/หนองโฮ/นกเต็น/นาขุม/บ้านแหม/โนนกาหลง โซน 5 : PCUรพ.พิบูล
7	วันจันทร์ที่ 22 ธ.ค.68	โซน 3 : ไร้ใต้/ท่าช้าง/สร้างแก้ว/นาโพธิ์ โซน 4 : กุดชุมภู/ทรายมูล/หนองโพธิ์/ระเว โซน 5 : PCUรพ.พิบูล
8	วันพฤหัสบดีที่ 25 ธ.ค.68	โซน 1 : ดอนจิก/ห้วยแดง/ชาติฮี/หนองบัวฮี/โนนยานาง โซน 2 : อ่างศิลา/หนองโฮ/นกเต็น/นาขุม/บ้านแหม/โนนกาหลง โซน 5 : PCUรพ.พิบูล
9	วันจันทร์ที่ 29 ธ.ค.68	โซน 3 : ไร้ใต้/ท่าช้าง/สร้างแก้ว/นาโพธิ์ โซน 4 : กุดชุมภู/ทรายมูล/หนองโพธิ์/ระเว โซน 5 : PCUรพ.พิบูล

หมายเหตุ : เริ่มปฏิบัติงานตั้งแต่ 08.00 น. จนกว่าจะแล้วเสร็จ รพ.สต.ที่ไม่มีมูลฝอยติดเชื้อในรอบการเก็บ ขน มูลฝอยติดเชื้อนั้นๆ กรุณาแจ้งผู้รับผิดชอบเก็บ ขน หรือผู้ประสานงานผ่านไลน์กลุ่ม "ENV&OCCO.พิบูลฯ" หรือตามรายละเอียดนี้

ผู้รับผิดชอบ ระบบการจัดการมูลฝอย รพ. -> นางนพวรรณ จำรูญพงษ์ 088-1218440
-> ว่าที่ ร.ต.หญิงภัทรพร กาเมือง 082-3671557
ผู้รับผิดชอบ ระบบการจัดการมูลฝอย สสอ. -> นางนิภาภรณ์ แสงสอน 063-8719611
ผู้รับผิดชอบ เก็บขน มูลฝอยติดเชื้อ รพ.สต. -> นายประศาสตร์ เชื้อโชติ 062-0538310



สรุปปริมาณมูลฝอยติดเชื้อของ รพ.สต. (ดำเนินการเก็บขนโดยโรงพยาบาลพิบูลมังสาหาร เพื่อส่งกำจัดกับทางท.วารินชำราบ)

ประจำเดือนพฤศจิกายน 2568 ปีงบประมาณ 2569											
ที่	รอบที่เก็บขน	เลขที่	ว.ด.ป.	เวลาส่ง	เวลากลับ	ชื่อรพ.สต.	จำนวน (กก.)	ชื่อผู้นำส่ง มูลฝอยติดเชื้อ	ชื่อผู้รับ มูลฝอยติดเชื้อ	ระบบ E-manifest	หมายเหตุ
12	2	046/2569	6/11/2568	10.20	10.25	โนนยานาง	18	จันทร์สว่าง	ประศาสตร์		
13	2	047/2569	6/11/2568	10.40	10.45	นาขุม	4.90	บุญจันทร์	ประศาสตร์		
26	4	060/2569	13/11/2568	9.50	9.55	โนนยานาง	7.00	จันทร์สว่าง	ประศาสตร์		
41	6	075/2569	20/11/2568	10.25	10.30	โนนยานาง	1.50	จันทร์สว่าง	ประศาสตร์		
42	6	076/2569	20/11/2568	10.40	10.45	นาขุม	3.20	บุญจันทร์	ประศาสตร์		
44	6	078/2569	20/11/2568	11.10	11.15	นกเต็น	4.00	นฤมล	ประศาสตร์		
45	6	079/2569	20/11/2568	11.25	11.30	อ่างศิลา	8.20	สัตยา	ประศาสตร์		
52	7	086/2569	24/11/2568	10.30	10.35	ไร้ใต้	4.50	ทศปรต	ประศาสตร์		
53	7	087/2569	24/11/2568	10.45	10.50	นาโพธิ์	4.00	ลำจวน	ประศาสตร์		
56	8	090/2569	27/11/2568	9.25	9.30	หนองโฮ	8.60	ศุภชัย	ประศาสตร์		
							458.80				



เนื้อหาหลักสูตร

- ความรู้และเทคโนโลยีด้านสุขาภิบาลอาหาร
- เทคนิคการประยุกต์ใช้มาตรฐานด้านสุขาภิบาลอาหาร
- เทคนิคการตรวจประเมินฯ
- การใช้งานระบบข้อมูลสารสนเทศ
- การฝึกปฏิบัติการใช้ชุดทดสอบด้านสุขาภิบาลอาหารและน้ำ
- บทบาทและทักษะของเจ้าหน้าที่ปฏิบัติงานด้านสุขาภิบาลอาหาร

กลุ่มเป้าหมาย

- ผู้รับผิดชอบงานสุขาภิบาลอาหาร องค์กรปกครองส่วนท้องถิ่น หน่วยงานสาธารณสุข สถานประกอบการกิจการด้านอาหาร
- ผู้ที่สนใจ ทั่วไป

สิทธิ์ที่ท่านจะได้รับ

- ผู้ที่ผ่านการอบรมหลักสูตรสุขาภิบาลอาหาร สำหรับเจ้าหน้าที่ผู้ปฏิบัติงาน (Basic of Food Sanitation Inspector : BFSI และมีประสบการณ์ทำงานด้านสุขาภิบาลอาหาร ไม่น้อยกว่า 3 ปี สามารถเป็นวิทยากรอบรมสุขาภิบาลอาหารได้
- ผู้ที่ผ่านการอบรมจะได้รับประกาศนียบัตรจาก ศูนย์อนามัยที่ 10 อุบลราชธานี
- ได้รับการเห็นชอบจากสภาการสาธารณสุขชุมชน ให้ได้รับ..... หน่วยคะแนน

รายละเอียดการรับสมัคร

- เปิดรับสมัคร ตั้งแต่วันที่ - 28 กุมภาพันธ์ 2569
- ประกาศรายชื่อ 10 มีนาคม 2569
- ชำระค่าลงทะเบียน 1-10 เมษายน 2569

พบวิทยากรผู้มากประสบการณ์ และเชี่ยวชาญ ด้านการสุขาภิบาลอาหาร



หนังสือเชิญอบรมหลักสูตร พัฒนาศักยภาพบุคลากร ด้านส่งเสริมสุขภาพและอนามัย สิ่งแวดล้อม



LINE@ เป็น LINE@ เพื่อสอบถามข้อมูลกัน



ธนาคารกรุงไทย KRUNGTHAI BANK

เลขบัญชี 3146-02379-2

***ค่าที่พัก ค่าเบี้ยเลี้ยง ค่าพาหนะ ในการเดินทาง เบิกจ่ายจากต้นสังกัด

ติดต่อสอบถาม:

080-342-0979 , 088-595-5710
045-251-266 ต่อ 112 (กลุ่มงาน TRAINING CENTER)



Rungnapa692471@gmail.com



ศูนย์ฝึกอบรม (Training Center) ศูนย์อนามัยที่ 10 อุบลราชธานี
ร่วมกับ วิทยาลัยแพทยศาสตร์และการสาธารณสุข มหาวิทยาลัยอุบลราชธานี

ขอเชิญอบรมหลักสูตร พื้นฐานการจัดการเหตุรำคาญ

ระหว่างวันที่ 24-26 กุมภาพันธ์ 2569

ณ โรงแรมภายในจังหวัดอุบลราชธานี

เนื้อหาหลักสูตร

- หลักกฎหมายทั่วไป บทบาทและอำนาจหน้าที่ ขององค์กรปกครองส่วนท้องถิ่นตามกฎหมายสาธารณสุขและกฎหมายที่เกี่ยวข้องกับการจัดการอนามัยสิ่งแวดล้อม
- กฎหมายสาธารณสุขกับการควบคุมเหตุรำคาญ และการออกคำสั่งทางปกครอง
- กระบวนการและขั้นตอนการ จัดการเหตุรำคาญ
- แนวทางการจัดการและแก้ไขปัญหาเหตุรำคาญ กรณีเสียงดัง กลิ่นรบกวน ฝุ่นละออง
- การใกล้เคียงข้อพิพาท กรณีเหตุรำคาญ
- ฝึกปฏิบัติการสอบสวน วิจัย และจัดการเหตุรำคาญ
- ฝึกปฏิบัติเทคนิคการใช้เครื่องดักอนามัยสิ่งแวดล้อมสำหรับการจัดการเหตุรำคาญ

กลุ่มเป้าหมาย

- เจ้าหน้าที่ผู้รับผิดชอบงานเหตุรำคาญ ตามพระราชบัญญัติการสาธารณสุข พ.ศ. 2535
- เจ้าหน้าที่ตามกฎหมายว่าด้วยการสาธารณสุขของ อปท.
- หน่วยงานสาธารณสุข เช่น สจ. สสอ. สวสต.
- ผู้สนใจทั่วไป

ประโยชน์ที่ได้รับ

- ผู้เข้ารับการอบรมมีความรู้ ความเข้าใจเกี่ยวกับการจัดการปัญหาเหตุเดือดร้อนเหตุรำคาญและสามารถจัดการและแก้ไขปัญหาเหตุรำคาญได้อย่างถูกต้อง และมีประสิทธิภาพ
- ผู้ผ่านการอบรมจะได้รับประกาศนียบัตรรับรองจาก ศูนย์อนามัยที่ 10 อุบลราชธานี
- ผู้ผ่านการอบรมขึ้นทะเบียนเป็นผู้พิสูจน์กลิ่น ครอบอนามัย
- ได้รับการเห็นชอบจากสภาการสาธารณสุขชุมชน ให้ได้รับ..... หน่วยคะแนน

รายละเอียดการรับสมัคร

- เปิดรับสมัคร ตั้งแต่วันที่ - 9 มกราคม 2569
- ประกาศรายชื่อ 12 มกราคม 2569
- ชำระค่าลงทะเบียน 13-25 มกราคม 2569

ค่าลงทะเบียน

4,000 .-บาท/ท่าน (งดชำระหน้างาน)

***ขอสงวนสิทธิ์เปิดการอบรม จำนวน 50 คนขึ้นไป



หนังสือเชิญอบรมหลักสูตร
พัฒนาวิทยากรบุคลากร
ด้านส่งเสริมสุขภาพและ
อนามัยสิ่งแวดล้อม



LINE@ **เพิ่ม LINE@**
เพื่อสอบถามข้อมูลทั่วไป



ธนาคารกรุงไทย
KRUNGTHAI BANK
เลขบัญชี 3146-02379-2

***ค่าที่พัก ค่าเบี้ยเลี้ยง ค่าพาหนะ ในการเดินทาง เบิกจ่ายจากต้นสังกัด

ติดต่อสอบถาม:

080-342-0979 , 088-595-5710
045-251-266 ต่อ 112 (กลุ่มงาน TRAINING CENTER)



Rungnapa692471@gmail.com

มติ ที่ประชุมรับทราบ

4.2.9 งานควบคุมโรคไม่ติดต่อ (นางสาวรัตนภรณ์ พุ่มจันทร์)

1. แผนการปฏิบัติงาน "โครงการตรวจคัดกรองมะเร็งเคลื่อนที่ เครือข่ายบริการสุขภาพอำเภอพิบูลมังสาหาร จังหวัดอุบลราชธานี ปีงบประมาณ 2569"

แผนการปฏิบัติงาน "โครงการตรวจคัดกรองมะเร็งเคลื่อนที่ เครือข่ายบริการสุขภาพอำเภอพิบูลมังสาหาร จังหวัดอุบลราชธานี ปีงบประมาณ 2569"				
ครั้งที่	สถานที่	วันและเวลา	กลุ่มเป้าหมาย	แพทย์
1	รพ.สต.นาขุม	13 พ.ย. 68	50	นพ.ฉัตริน พละพันธ์
		เวลา 08.00 - 12.00 น.		
2	รพ.สต.นาคเต็น	27 พ.ย. 68	50	นพ.ฉัตริน พละพันธ์
		เวลา 08.00 - 12.00 น.		
3	ศูนย์สุขภาพชุมชนโรงพยาบาลพิบูลมังสาหาร	5 ม.ค. 69	20	พญ.ชลธิรา ศรีสวัสดิ์
		เวลา 08.00 - 12.00 น.		
4	รพ.สต.บ้านหนองโพธิ์	6 ม.ค. 69	40	นพ.ฉัตริน พละพันธ์
		เวลา 08.00 - 12.00 น.		
5	รพ.สต.โนนยานาง	7 ม.ค. 69	50	นพ.ฉัตริน พละพันธ์
		เวลา 08.00 - 12.00 น.		
6	รพ.สต.บ้านแหม	8 ม.ค. 69	50	นพ.ฉัตริน พละพันธ์
		เวลา 08.00 - 12.00 น.		
7	ศูนย์สุขภาพชุมชนโรงพยาบาลพิบูลมังสาหาร	12 ม.ค. 69	20	พญ.ชลธิรา ศรีสวัสดิ์
		เวลา 08.00 - 12.00 น.		
8	รพ.สต.บ้านหนองโพธิ์	13 ม.ค. 69	40	นพ.ฉัตริน พละพันธ์
		เวลา 08.00 - 12.00 น.		
9	รพ.สต.บ้านสร้างแก้ว	14 ม.ค. 69	80	นพ.ภุชญา พูลเพิ่ม
		เวลา 08.00 - 12.00 น.		
10	รพ.สต.กุดขมภู	15 ม.ค. 25	80	นพ.ภุชญา พูลเพิ่ม
		เวลา 08.00 - 12.00 น.		
11	ศูนย์สุขภาพชุมชนโรงพยาบาลพิบูลมังสาหาร	19 ม.ค. 69	20	พญ.ชลธิรา ศรีสวัสดิ์
		เวลา 08.00 - 12.00 น.		
12	รพ.สต.ท่าช้าง	21 ม.ค. 69	80	นพ.ภุชญา พูลเพิ่ม
		เวลา 08.00 - 12.00 น.		
13	สอ.ไไร่ใต้	22 ม.ค. 69	80	นพ.ภุชญา พูลเพิ่ม
		เวลา 08.00 - 12.00 น.		
14	ศูนย์สุขภาพชุมชนโรงพยาบาลพิบูลมังสาหาร	26 ม.ค. 69	20	พญ.ชลธิรา ศรีสวัสดิ์
		เวลา 08.00 - 12.00 น.		
15	รพ.สต.นาโพธิ์	27 ม.ค. 69	80	นพ.ภุชญา พูลเพิ่ม
		เวลา 08.00 - 12.00 น.		
16	รพ.สต.ตำบลทรายมูล	28 ม.ค. 69	40	นพ.ฉัตริน พละพันธ์
		เวลา 08.00 - 12.00 น.		
17	รพ.สต.โนนกาหลง	29 ม.ค. 69	80	นพ.ภุชญา พูลเพิ่ม
		เวลา 08.00 - 12.00 น.		
18	รพ.สต.ระเว	2 ก.พ. 69	40	นพ.ฉัตริน พละพันธ์
		เวลา 08.00 - 12.00 น.		
19	รพ.สต.ตำบลทรายมูล	4 ก.พ. 69	40	นพ.ฉัตริน พละพันธ์
		เวลา 08.00 - 12.00 น.		
20	รพ.สต.หนองบัวอี	5 ก.พ. 69	80	นพ.ภุชญา พูลเพิ่ม
		เวลา 08.00 - 12.00 น.		
21	รพ.สต.ระเว	9 ก.พ. 69	40	นพ.ฉัตริน พละพันธ์
		เวลา 08.00 - 12.00 น.		
22	รพ.สต.ชาคฮี	10 ก.พ. 69	80	นพ.ภุชญา พูลเพิ่ม
		เวลา 08.00 - 12.00 น.		
23	รพ.สต.ห้วยแดง	11 ก.พ. 69	80	นพ.ภุชญา พูลเพิ่ม
		เวลา 08.00 - 12.00 น.		
24	รพ.สต.อ่างศิลา	16 ก.พ. 69	80	นพ.ภุชญา พูลเพิ่ม
		เวลา 08.00 - 12.00 น.		
25	รพ.สต.หนองไฮ	18 ก.พ. 69	80	นพ.ภุชญา พูลเพิ่ม
		เวลา 08.00 - 12.00 น.		
26	รพ.สต.คอนจิก	19 ก.พ. 69	80	นพ.ภุชญา พูลเพิ่ม
		เวลา 08.00 - 12.00 น.		

2. แผนรับบริจาคโลหิต อำเภอพิบูลมังสาหาร ปีงบประมาณ 2569 (ธันวาคม 2568 - กุมภาพันธ์ 2569)
(ธนาคารเลือดอำเภอพิบูลมังสาหาร)

โครงการบริจาคโลหิตต่อชีวิตเพื่อมนุษย เครือข่ายบริการสุขภาพอำเภอพิบูลมังสาหาร จังหวัดอุบลราชธานี ปีงบประมาณ2569					
ครั้งที่	ตำบล	หน่วยงานที่ร่วมโครงการฯ	สถานที่	วันและเวลา	หมายเหตุ
1	โนนกาหลง	องค์การบริหารส่วนตำบลโนนกาหลง โรงพยาบาลส่งเสริมสุขภาพตำบลโนนกาหลง สำนักงานสาธารณสุขอำเภอพิบูลมังสาหาร โรงพยาบาลพิบูลมังสาหาร	หอประชุมองค์การบริหารส่วนตำบล โนนกาหลง	2 ธันวาคม 2568 เวลา 07.30 - 12.00 น	
2	ไร่ใต้	องค์การบริหารส่วนตำบลไร่ใต้ อนามย์เฉลิมพระเกียรติ 60 พรรษา นวมินทราชินี ไร่ใต้ สำนักงานสาธารณสุขอำเภอพิบูลมังสาหาร โรงพยาบาลพิบูลมังสาหาร	สถานีนามย์เฉลิมพระเกียรติ 60 พรรษา นวมินทราชินี ไร่ใต้	16 ธันวาคม 2568 เวลา 07.30 - 12.00 น	
3	บ้านเขม	องค์การบริหารส่วนตำบลบ้านเขม โรงพยาบาลส่งเสริมสุขภาพตำบลบ้านเขม สำนักงานสาธารณสุขอำเภอพิบูลมังสาหาร โรงพยาบาลพิบูลมังสาหาร	หอประชุมองค์การบริหารส่วนตำบล บ้านเขม	29 ธันวาคม 2568 เวลา 07.30 - 12.00 น	
4	พิบูล โพธิ์ศรี โพธิ์ไทร	เทศบาลเมืองพิบูลมังสาหาร เทศบาลตำบลโพธิ์ศรี, เทศบาลตำบลโพธิ์ไทร PCBโรงพยาบาลพิบูลมังสาหาร สำนักงานสาธารณสุขอำเภอพิบูลมังสาหาร โรงพยาบาลพิบูลมังสาหาร	หอประชุมอำเภอ พิบูลมังสาหาร	13 มกราคม 2569 เวลา 07.30 - 12.00 น	
5	อ่างศิลา	เทศบาลตำบลอ่างศิลา องค์การบริหารส่วนตำบลอ่างศิลา โรงพยาบาลส่งเสริมสุขภาพตำบลอ่างศิลา สำนักงานสาธารณสุขอำเภอพิบูลมังสาหาร โรงพยาบาลพิบูลมังสาหาร	หอประชุมเทศบาล อ่างศิลา	15 มกราคม 2569 เวลา 07.30 - 12.00 น	
6	คอนจิก	องค์การบริหารส่วนตำบลคอนจิก โรงพยาบาลส่งเสริมสุขภาพตำบลคอนจิก โรงพยาบาลส่งเสริมสุขภาพตำบลห้วยแดง สำนักงานสาธารณสุขอำเภอพิบูลมังสาหาร โรงพยาบาลพิบูลมังสาหาร	ศาลาผู้สูงอายุ โรงพยาบาลส่งเสริมสุขภาพตำบลห้วยแดง	22 มกราคม 2569 เวลา 07.30 - 12.00 น	
7	ระเว	องค์การบริหารส่วนตำบลระเว โรงพยาบาลส่งเสริมสุขภาพตำบลระเว สำนักงานสาธารณสุขอำเภอพิบูลมังสาหาร โรงพยาบาลพิบูลมังสาหาร	หอประชุมองค์การบริหารส่วนตำบลระเว	27 มกราคม 2569 เวลา 08.00 - 12.00 น	
8	นาโพธิ์	องค์การบริหารส่วนตำบลนาโพธิ์ โรงพยาบาลส่งเสริมสุขภาพตำบลนาโพธิ์ โรงพยาบาลส่งเสริมสุขภาพตำบลชาคือ สำนักงานสาธารณสุขอำเภอพิบูลมังสาหาร โรงพยาบาลพิบูลมังสาหาร	หอประชุมองค์การบริหารส่วนตำบล นาโพธิ์	10 กุมภาพันธ์ 2569 เวลา 07.30 - 12.00 น	
9	หนองบัวอี	องค์การบริหารส่วนตำบลหนองบัวอี โรงพยาบาลส่งเสริมสุขภาพตำบลหนองบัวอี โรงพยาบาลส่งเสริมสุขภาพตำบลโนนยานาง สำนักงานสาธารณสุขอำเภอพิบูลมังสาหาร โรงพยาบาลพิบูลมังสาหาร	หอประชุมองค์การบริหารส่วนตำบล หนองบัวอี	19 กุมภาพันธ์ 2569 เวลา 07.30 - 12.00 น	
10	กุดชมภู	เทศบาลตำบลกุดชมภู โรงพยาบาลส่งเสริมสุขภาพตำบลกุดชมภู สำนักงานสาธารณสุขอำเภอพิบูลมังสาหาร โรงพยาบาลพิบูลมังสาหาร	หอประชุมเทศบาล ตำบลกุดชมภู	24 กุมภาพันธ์ 2569 เวลา 08.00 - 12.00 น	

3. สรุปผลการดำเนินงานโครงการรับบริจาคโลหิต ปีงบประมาณ 2569

ว/ด/ป	ตำบล	หน่วยรับบริจาคโลหิต	มารับบริจาคเลือด จำนวน(คน)	ได้รับบริจาคเลือด จำนวน(คน)	รวม (ถ.)
9 ตุลาคม 2568	นาโพธิ์	ภาคบริการโลหิตที่7/รพ.พิบูลมังสาหาร	51	43	43
15 ตุลาคม 2568	ดอนจิก	ภาคบริการโลหิตที่7/รพ.พิบูลมังสาหาร	109	88	88
16 ตุลาคม 2568	ที่ว่าการอำเภอพิบูลมังสาหาร	รพ.สรรพสิทธิประสงค์	185	129	129
28 ตุลาคม 2568	กุดขมภู	ภาคบริการโลหิตที่7/รพ.พิบูลมังสาหาร	96	72	72
6 พฤศจิกายน 2568	หนองบัวฮี	ภาคบริการโลหิตที่7/รพ.พิบูลมังสาหาร	76	61	61
13 พฤศจิกายน 2568	ทรายมูล	ภาคบริการโลหิตที่7/รพ.พิบูลมังสาหาร	43	31	31
27 พฤศจิกายน 2568	โนนกลาง	ภาคบริการโลหิตที่7/รพ.พิบูลมังสาหาร	69	48	48
2 ธันวาคม 2568	โนนกาหลง	ภาคบริการโลหิตที่7/รพ.พิบูลมังสาหาร	62	46	46
16 ธันวาคม 2568	ไร่ไต้	ภาคบริการโลหิตที่7/รพ.พิบูลมังสาหาร			
29 ธันวาคม 2568	บ้านเขม	ภาคบริการโลหิตที่7/รพ.พิบูลมังสาหาร			

มติ ที่ประชุมรับทราบ

4.2.10 งานการแพทย์ สุขภาพจิตและยาเสพติด (นางสาวกานต์ธีรา พูลดี)

- ไม่มีวาระ

4.2.11 งานแพทย์แผนไทยและแพทย์ทางเลือก (นางสาวณิชาภัทร จันทร์เทา)

- ไม่มีวาระ

วาระที่ 5 เรื่องแจ้งจากกลุ่มงานปฐมภูมิและองค์กรรวม / โรงพยาบาลส่งเสริมสุขภาพตำบล :

กลุ่มงานปฐมภูมิและองค์กรรวม

เรื่องแจ้งจากกลุ่มงานปฐมภูมิและองค์กรรวม

- การขับเคลื่อนนโยบายงานสาธารณสุข 2569 ที่ปฏิบัติงานร่วมกัน

- การคัดกรองกลุ่มเป้าหมายกลุ่มเสี่ยงวัณโรค ประจำปีงบประมาณ 2569 ปัญหาที่พบในปีที่ผ่านมา ไม่สามารถดำเนินการได้ครบตามเป้าหมายที่ตั้งไว้ ขอความร่วมมือทุกหน่วยบริการเตรียมกลุ่มเป้าหมายตามแผนปฏิบัติงาน (7 กลุ่มเสี่ยง) / อสม. หรือ CG สามารถเข้ารับบริการได้หากเป้าหมาย 7 กลุ่มเสี่ยงมาไม่ครบในวันรับบริการ นัดประชุมทีมปฏิบัติงานในวันที่ 15 ธันวาคม 2568

- การออกปฏิบัติงานอัลตราซาวด์มะเร็งตับ (คัดกรอง) โดย แพทย์โรงพยาบาลพิบูลมังสาหาร ตามแผนปฏิบัติการ คปสอ.พิบูลมังสาหาร ช่วงเวลาดำเนินการเริ่มตั้งแต่ มกราคม 2569 เป็นต้นไป

- มะเร็งลำไส้ ผลการดำเนินงาน Colono ยังไม่ถึงเกณฑ์

- มะเร็งปากมดลูก ผลการดำเนินงาน ปี 2568 ยังไม่ถึงเกณฑ์ ปี 2569 พิจารณาใช้การ Screening ด้วยตนเอง หรือ เจ้าหน้าที่

- มะเร็งเต้านม คปสอ.พิบูลมังสาหาร จะจัดดำเนินการ Mammogram ขอให้ทุกหน่วยบริการเตรียมกลุ่มเป้าหมายไว้ด้วย

- เรื่องแจ้งจาก ทาง ER รพ.พิบูลมังสาหาร แจ้งว่ามีผู้ป่วย Long Termcare ที่ พยาบาลในพื้นที่สามารถให้บริการได้ แต่คนไข้ยังคงมาเข้ารับบริการใส่อุปกรณ์ช่วยเหลือคนไข้ ER ซึ่งจะใช้ระยะเวลาในการรอคอยนาน เพราะคนไข้ ER มีปริมาณค่อนข้างเยอะ

- การยืมเครื่องมืออุปกรณ์คนไข้ ขอให้เจ้าหน้าที่ประสานทางทีม Palliative care รพ.พิบูลมังสาหาร ก่อนว่ามีอุปกรณ์หรือไม่ ในสิ่งที่คนไข้ต้องการ

- งานเวชศาสตร์ฟื้นฟู เปลี่ยนชื่อเป็นกลุ่มงานเป็น เวชกรรมฟื้นฟู โดยเรื่องแจ้งจากทาง อบจ.จังหวัดอุบลราชธานี ภายอุปกรณ์และอุปกรณ์ช่วยเหลือ 19 รายการ อำเภอพิบูลได้รับงบ จำนวน 300,000 บาท ขอให้พื้นที่จัดเรียงลำดับความสำคัญของคนไข้ไว้รอ (อยู่ในช่วงปรับราคากลาง) ไม่จำกัดสิทธิ์การรักษา

- ภายภาพบำบัดงานชุมชน การประเมินความพิการ(มีการประเมิน 2 แบบ

1.หมอบครอบวัดลงเยี่ยมประเมิน ณ บ้านผู้ป่วย

2.ประเมินที่ OPD รพ.พิบูลมังสาหาร แล้วจะส่งข้อมูลไปทำงาน เวชกรรมฟื้นฟู เพื่อออกเอกสารให้คนไข้ (ภายหลัง) และการติดตาม Case IMC โดย นักกายภาพบำบัด

- การเปิดนัดคลินิกออนไลน์ ทันตกรรม ภายภาพบำบัด แพทย์แผนไทย ผ่านแอปพลิเคชันหมอพร้อม สำหรับคลินิกข้าราชการ(Fasttrack สำหรับสิทธิ์ข้าราชการ นัดออนไลน์ได้ คลินิกอยู่ที่ทางเข้าด้านหลัง คือ คลินิกพิเศษ)

- ประชาสัมพันธ์ การเตรียมผลงาน R2R CQI เวที รพ.พิบูลมังสาหาร ขอให้เตรียมผลงานไว้ ช่วงปลายปีงบประมาณ 2569

- รพ.พิบูลมังสาหาร รับ Re-Acc ในช่วงเดือนกรกฎาคม 2569 ซึ่งจะขอความร่วมมือ รพ.สต.

เรื่องแจ้งจาก นพ.ทอง คำศรี รองนายแพทย์สาธารณสุขจังหวัดอุบลราชธานี / ประธาน คปสอ.พิบูลมังสาหาร

- การเงินการคลัง CUP พิบูลมังสาหาร มีความเสี่ยงจากการขยายบริการ สร้างตึก จ้างคน และอุปกรณ์การแพทย์ ทำให้ผลงานโตไม่ทันการขยายบริการ ขาดทุนในปี 2568 ประมาณ 50 ล้านบาท ทำให้สภาพคล่องทางการเงินลดลง จึงขอให้ลูกข่ายได้รับทราบสถานการณ์ไปพร้อมกัน

- เนื่องจาก สปสช. มีความผันผวนในการจ่ายเงินชดเชย รพ.พิบูลมังสาหาร จึงขอประชาสัมพันธ์ให้สิทธิ์ข้าราชการ ช่วยสนับสนุนในการเข้ารับบริการที่ รพ.พิบูลมังสาหาร เพื่อขยายช่องทางในการหารายได้บริการเพิ่ม

- การดำเนินงานผลงานตามนโยบาย และ Ranking ปีงบประมาณ 2569
มติ ที่ประชุมรับทราบ

เรื่องแจ้งจาก สถานีอนามัยเฉลิมพระเกียรติ 60 พรรษา นวมินทราชินีไร่ใต้ /เรื่องแจ้งจาก
โรงพยาบาลส่งเสริมสุขภาพตำบล

- ไม่มีวาระ

เรื่องแจ้งจาก รพ.สต.ถ่ายโอน สังกัดองค์การบริหารส่วนจังหวัดอุบลราชธานี

- ไม่มีวาระ

วาระที่ 6 เรื่องอื่น ๆ :

- การจัดทำแผนติดตาม KPI Ranking 2569 รายเดือน แจ้งต่อที่ประชุม

ปิดประชุมเวลา 12.00 น.

ลงชื่อ..........บันทึกประชุม
(นายณัฐพงศ์ ประเสริฐพงษ์)
นักวิชาการสาธารณสุขชำนาญการ

ลงชื่อ..........ผู้ตรวจรายงาน
(นายจักรพันธ์ บุญสง)
ผู้ช่วยสาธารณสุขอำเภอพิบูลมังสาหาร

ลงชื่อ..........รับรองรายงาน

